

**Beniamino Sandrini**

**Via del Fante, n° 21**

37066 CASELLE di Sommacampagna

T. 0458581200 Cell. 3485214565

Mail: beniaminosandrini@virgilio.it



Caselle d'Erbe, 19.08.2015

*D.Lgs. 4-2008 - Art. 3 ter - Principio dell'azione ambientale.*

*La tutela dell'ambiente e degli ecosistemi naturali e del patrimonio culturale deve essere garantita da tutti gli enti pubblici e privati e dalle persone fisiche e giuridiche pubbliche o private, mediante una adeguata azione che sia informata ai principi della precauzione, dell'azione preventiva, della correzione, in via prioritaria alla fonte, dei danni causati all'ambiente, nonché al principio «chi inquina paga» che, ai sensi dell'articolo 174, comma 2, del Trattato delle unioni europee, regolano la politica della comunità in materia ambientale.*

**Oggetto:**

**Richiesta di informazioni su valori d'inquinamento rilevati a Caselle di Sommacampagna.**

Sulla "Home Page" del Comune di Sommacampagna sono riportati due "Link" dai quali sarebbe possibile il poter accedere ad una serie di informazioni ambientali relativi alla "ANALISI ARIA" e ai "MONITORAGGI AMBIENTALI COMUNALI".

[www.comune.sommacampagna.vr.it/it/home.html](http://www.comune.sommacampagna.vr.it/it/home.html)

Se i dati dei valori ambientali come riportati nel link: "ANALISI ARIA" sarebbero quelli rilevati dalla "centralina fissa" che è posizionata presso la recinzione della Discarica Siberie i dati dei valori ambientali che sono consultabili accedendo al link: "MONITORAGGI AMBIENTALI COMUNALI" sono rilevati da una "centralina amovibile" che viene spostata ogni trimestre tra aree diverse del Comune di Sommacampagna, ma che nei primi 6 mesi - da febbraio a luglio 2015 - quella centralina ha rilevato la qualità degli inquinanti dell'aria presenti nell'intorno di due zone del Centro Abitato di Caselle di Sommacampagna.

Che il Comune di Sommacampagna abbia deciso di **attivare una campagna di Monitoraggio Ambientale** a partire dell'abitato di Caselle, probabilmente, è conseguente al fatto che questo centro abitato è ubicato in prossimità dell'Autostrada A4, dell'Autostrada A22, dell'incrocio tra le Autostrade A4 e A22, della Tangenziale Ovest di Verona, dell'Interporto: Quadrante Europa e dell'Aeroporto: Valerio Catullo e questa scelta, forse, è stata decisa proprio per verificare la qualità dell'aria che c'è in una zona residenziale "impattata" da infrastrutture sovracomunali.

**All' ARPA Veneto**

Dipartimento Provinciale di Verona

Via Dominutti, 8

37135 Verona

dapvr@pec.arpav.it

#### Analisi ARIA



Dati di misurazione della qualità dell'aria

#### Monitoraggi ambientali comunali



Dati dei monitoraggi ambientali relativi ai parametri rumore, campi

elettromagnetici, qualità dell'aria e polveri sottili

E' noto che in località **Cason del Chievo** è ubicata una **Centralina dell'ARPAV**, come è altrettanto noto che tra questa località e il centro abitato di **Caselle** di Sommacampagna ci sono circa **5,5 km** di distanza.

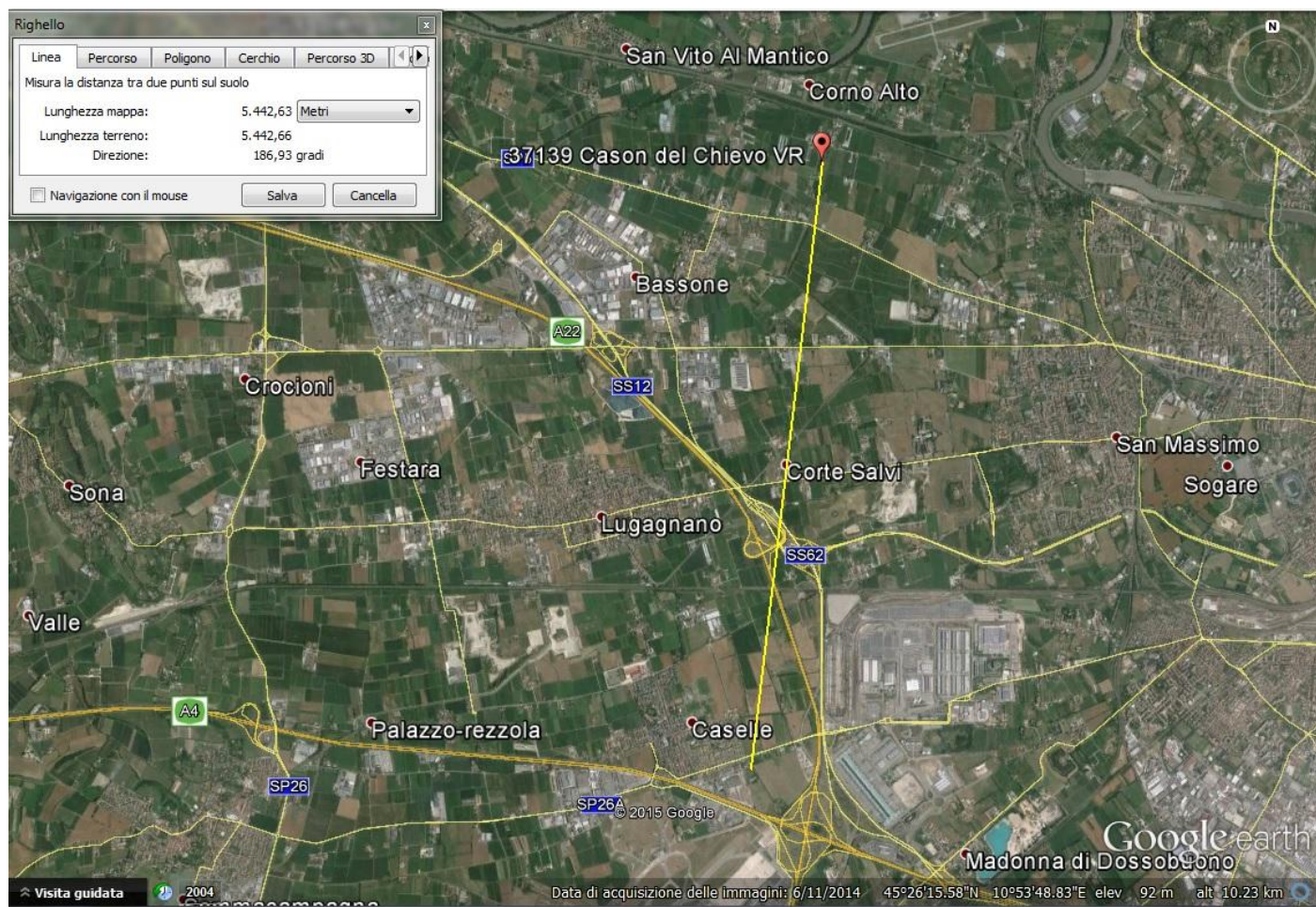

Sul sito web del Comune di Sommacampagna nella sezione: “**Dati polveri sottili di Sommacampagna**” sono riportati ***i dati delle polveri sottili relativi al periodo Maggio, Giugno e Luglio 2015, misurati nella stazione di Caselle in Via Palazzina e il confronto con i dati registrati da Arpav presso stazione in loc. Cason*** e da questo confronto parrebbe essere evidente che la qualità dell’aria “**sarebbe migliore a Caselle**”, perché sarebbe **un’aria meno inquinata** rispetto all’**aria respirata in località Cason** e per il sottoscritto... che l’aria di Caselle **sia meno inquinata** di quello in località Cason appare... “**anomalo**”.

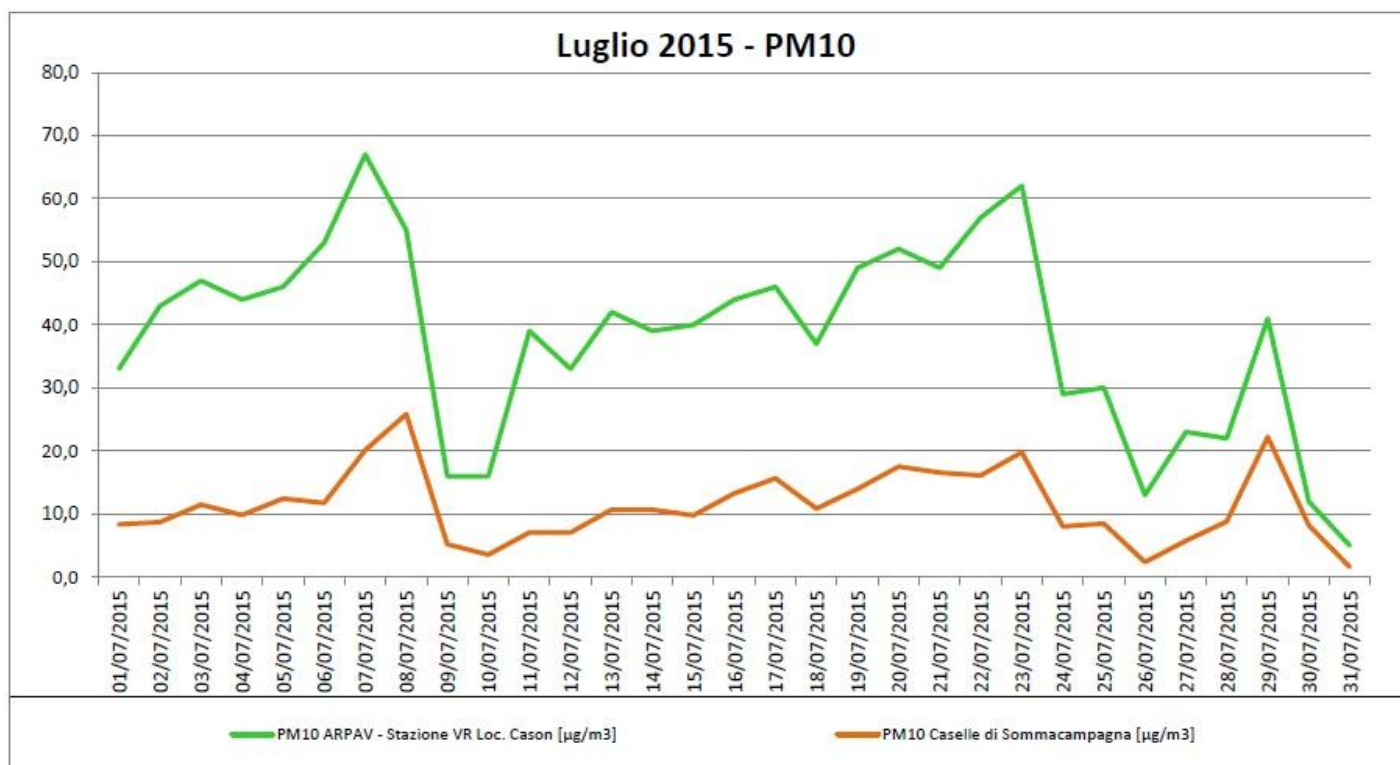

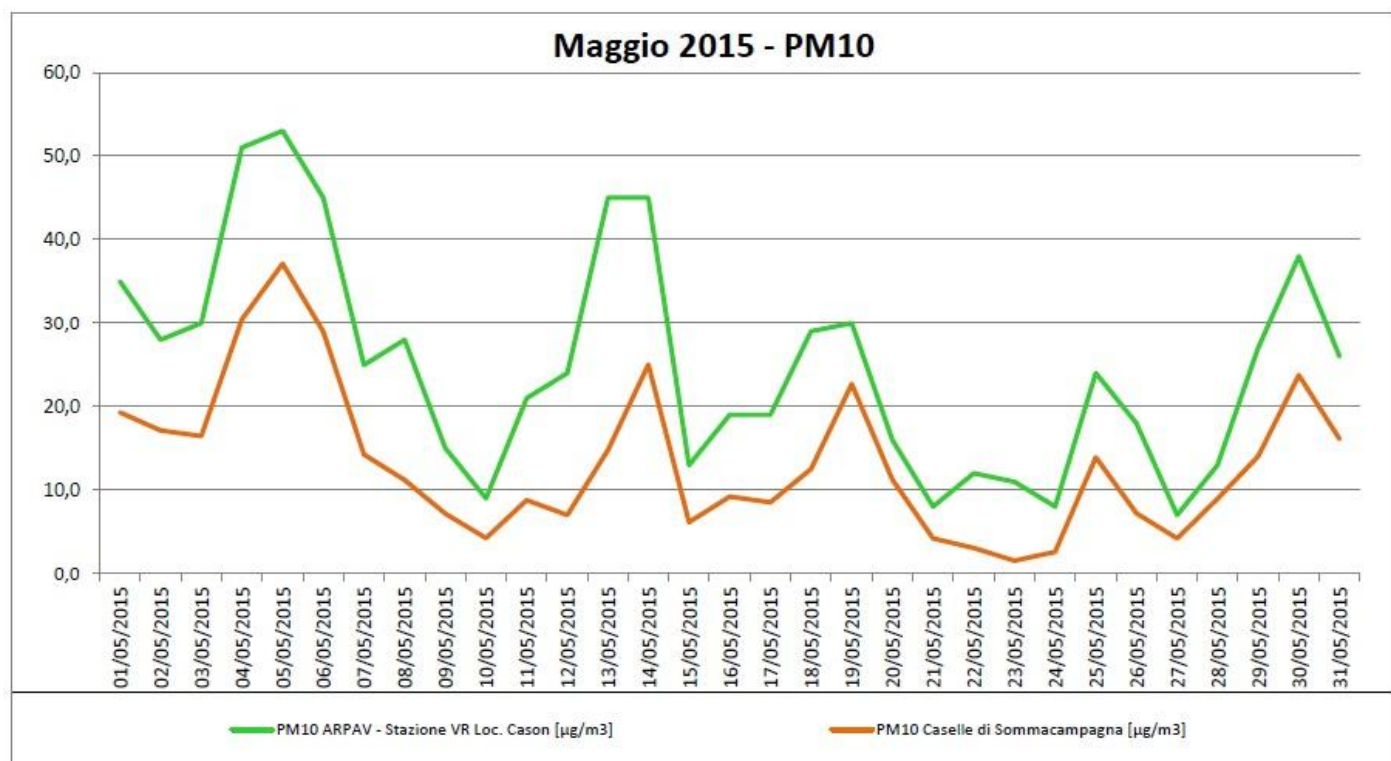
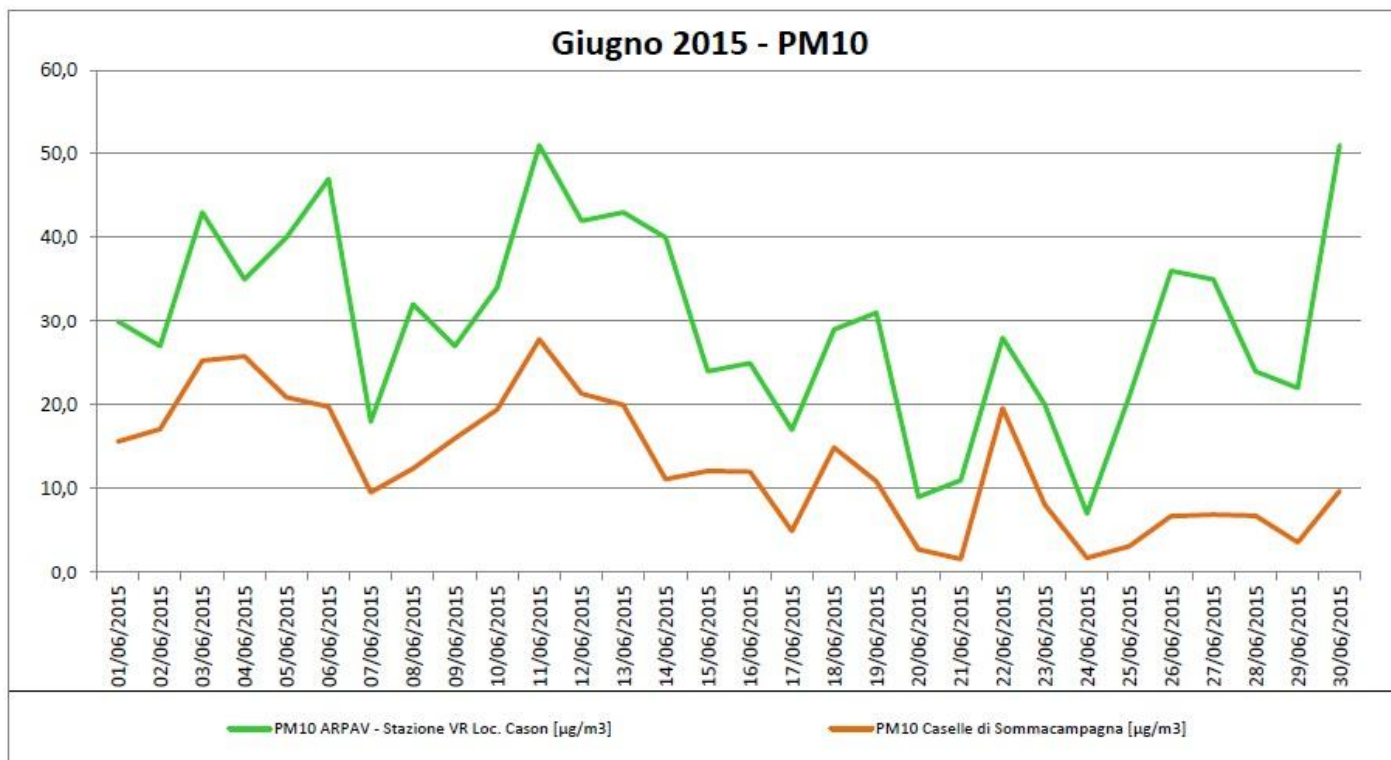

Considerato pertanto che al sottoscritto sembra **“anomalo”** che la qualità dell’aria respirata a Caselle sia **“migliore”** di quella **“respirata”** in Località Cason, con la presente si invia una formale... **“Richiesta di informazioni su valori d’inquinamento rilevati a Caselle di Sommacampagna”** (almeno degli ultimi 5 anni) che possano essere stati **“rilevati da ARPAV”** e/o **“rilevati da altri Soggetti** (ad esempio: Società Aeroporto Valerio Catullo) ma che siano **“validati da ARPAV”**.

In attesa di un cortese cenno di riscontro, si porgono distinti saluti.

Un cittadino **“nativo”** di Caselle:

*Beniamino Sandrini*

[beniamino.sandrini@legalmail.it](mailto:beniamino.sandrini@legalmail.it)