

Beniamino Sandrini

Via del Fante, n° 21

37066 CASELLE di Sommacampagna

T. 0458580003 Cell. 3485214565

Mail: beniaminosandrini@virgilio.it

**PROJECT TO PROTECT
COME SALVARE CASELLE
PROGETTARE PER PROTEGGERE
www.vivicaselle.eu**

Caselle di Sommacampagna *Caselle d'Erbe*, **20.11.2018**

D.Lgs. 4-2008 - Art. 3 ter - Principio dell'azione ambientale.

La tutela dell'ambiente e degli ecosistemi naturali e del patrimonio culturale deve essere garantita da tutti gli enti pubblici e privati e dalle persone fisiche e giuridiche pubbliche o private, mediante una adeguata azione che sia informata ai principi della precauzione, dell'azione preventiva, della correzione, in via prioritaria alla fonte, dei danni causati all'ambiente, nonché al principio «chi inquina paga» che, ai sensi dell'articolo 174, comma 2, del Trattato delle unioni europee, regolano la politica della comunità in materia ambientale.

Oggetto:

Richiesta di posizionare la Centralina di Monitoraggio Ambientale per i mesi di Dicembre, Gennaio e Febbraio in prossimità del Sedime dell'Aeroporto Catullo

Visto che negli ultimi 4 mesi: Luglio, Agosto, Settembre e Ottobre la **centralina per il "Monitoraggio Ambientale" è rimasta posizionata in Località Accademia**, con la presente **SI CHIEDE se nei mesi di Dicembre, Gennaio e Febbraio prossimi questa Centralina possa essere posizionata in prossimità del sedime Aeroportuale alla fine di Via Calzoni**.

Si propone questa posizione, in quanto è un'area che è relativamente lontana dalle Autostrade "A4" e "A22" ma è vicina alla **Pista di Decollo** degli aerei soprattutto quelli aerei che per decollare utilizzano la RWY 22 e qui c'è la **massima spinta dei motori**.

Nella posizione come proposta, oltre al rilevare agli inquinamenti dell'aria, assumeranno una rilevanza significativa i **valori dell'inquinamento "acustico"** e cioè quelli da **rumore diretto** (*proveniente direttamente dalla Pista*), quello di **rumore riflesso** (*che si genera perché riflesso dall'Aerostazione*), ma anche in certi occasioni anche del **rumore rifratto** (*in conseguenza dell'inversione termica dell'inverno*).

Visto che nei prossimi mesi, sulla Gazzetta Ufficiale verrà pubblicato il **Decreto di Conformità Urbanistica del Masterplan dell'Aeroporto**, **contro il quale Decreto spero proprio che l'Amministrazione Comunale abbia da presentare un motivato Ricorso al TAR...** avere dei valori relativi all'inquinamento ambientale **rilevati in questa posizione potrebbe essere molto utile per il Ricorso al TAR** al fine, poi, di ottenere delle **efficaci ed efficienti azioni atte a salvaguardare la Salute** dei Cittadini di Caselle.

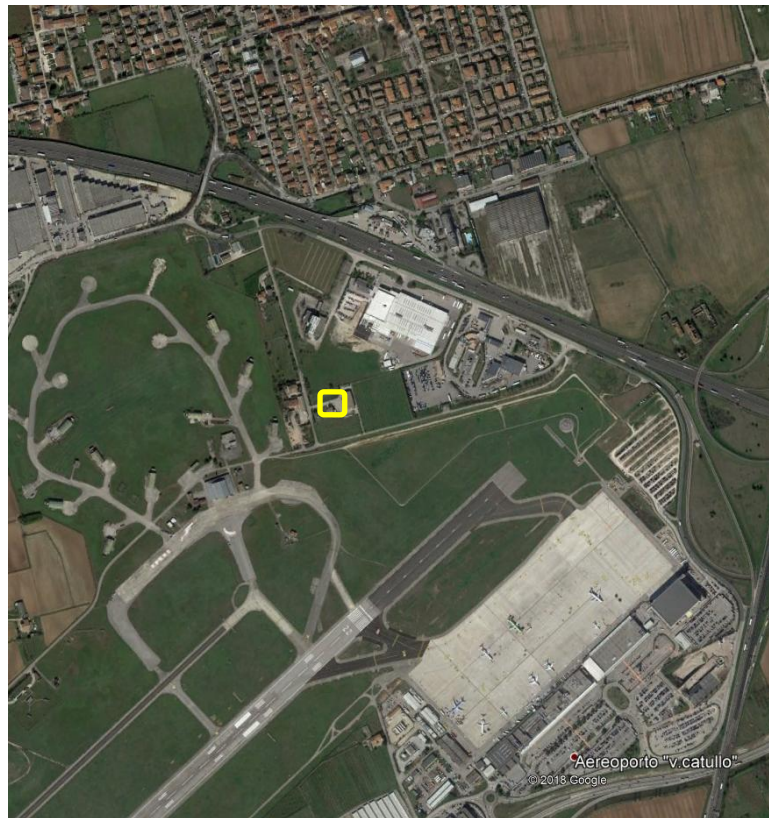

Sollecitando pertanto un **urgente e immediato riscontro** alla presente richiesta, si porgono distinti saluti.

Un cittadino "nativo" di Caselle:

Beniamino Sandrini

beniamino.sandrini@legalmail.it

A Fabrizio Bertolaso
Assessore ai Lavori Pubblici
e all'Ecologia e all'Ambiente
del Comune di Sommacampagna
sommacampagna.vr@cert.ip-veneto.net

e per conoscenza

Al Sindaco di Sommacampagna

Agli Assessori della Giunta Comunale

Ai Consiglieri Comunali