

LEGENDA

360		INDIVIDUAZIONE CATASTALE - LIMITI E NUMERO MAPPALE - STRALCIO DELLA CARTOGRAFIA CATASTALE DEL COMUNE DI SOMMACAMPAGNA, FOGLI 9 E 4.
CAVA AUTOREZZATA		RECINZIONE - PERIMETRO DELLA CAVA
		LIMITE SCAVO
PROGETTO DI AMPLIAMENTO		RECINZIONE - PERIMETRO DELLA CAVA
		LIMITE SCAVO
		TRACCIA DI SEZIONE

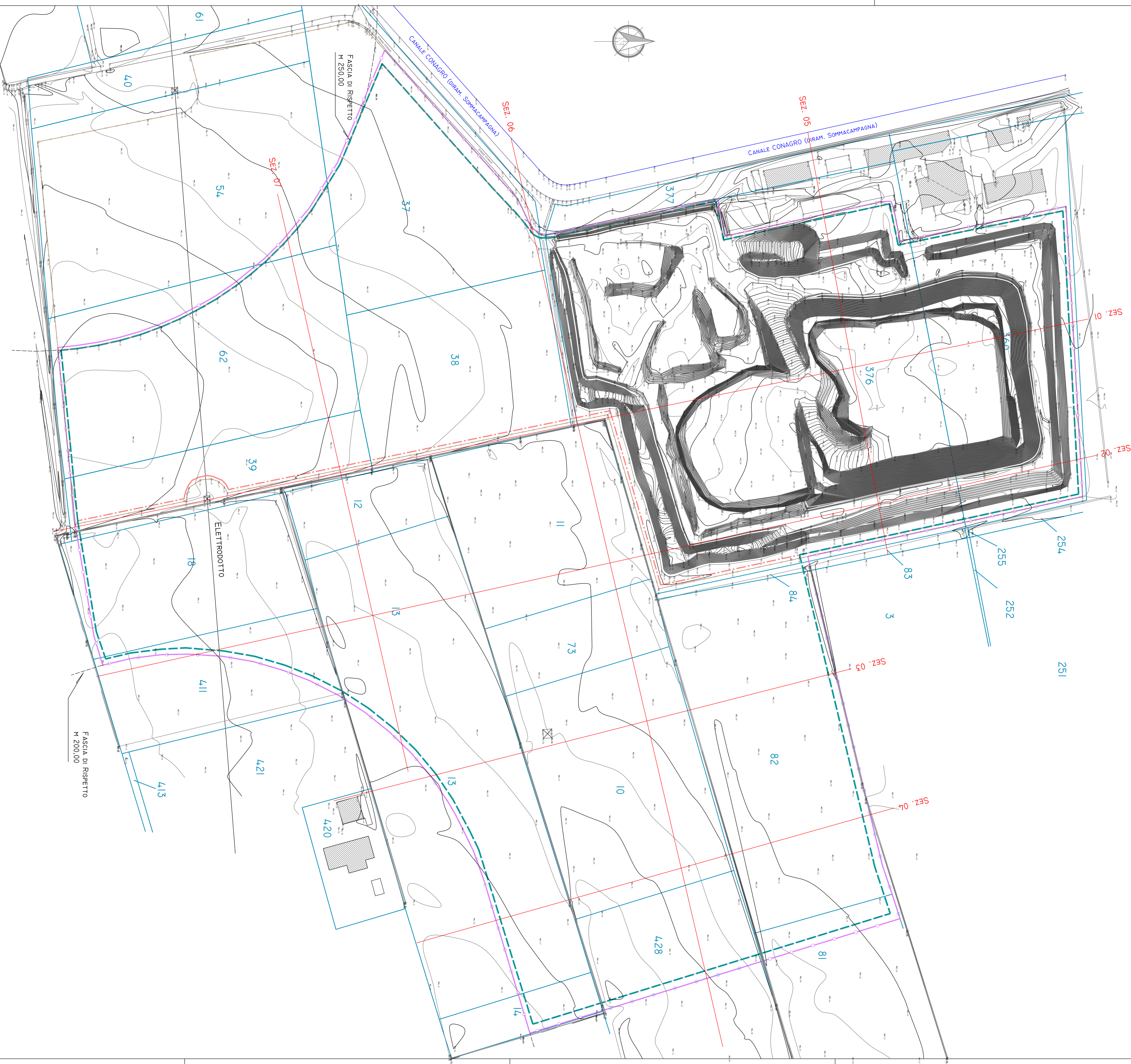

REGIONE VENETO  
 PROVINCIA DI VERONA  
 COMUNE DI SOMMACAMPAGNA

PROGETTO PER L'AMPLIAMENTO  
 DI UNA CAVA DI GHIAIA, IN LOCALITA'  
 BETLEMME, COMUNE DI SOMMACAMPAGNA,  
 DENOMINATA  
 "CORTE BETLEMME"

TAVOLA  
 02

STATO ATTUALE:  
 RILIEVO PLANO-ALTIMETRICO

Progettista

ING. GREGORIO GIOVANE  
 VIA DONIZZETTI, 11 - 37024 NEGRAR (VR)  
 DOTT. C. BAGOLINI  
 VIA VALCEREA, 3 - 37014 CASTELNUOVO DEL GARDA (VR)

Committente

S.E.I. SOCIETÀ ESCAVAZIONE INERTI S.R.L.  
 VIA CAMPOSOLO, 198  
 37047 SAN BONIFACIO (VR)

SCALA 1:1.000  
 DATA: DICEMBRE 2009  
 REV.: 00