

Beniamino Sandrini
Via del Fante, n° 21
37066 CASELLE di Sommacampagna
T. 0458581200 Cell. 3485214565
Mail: beniaminosandrini@virgilio.it

PROJECT
TO
PROTECT
COME SALVARE
CASELLE
PROGETTARE
PER
PROTEGGERE
www.vivicaselle.eu

Caselle d'Erbe, 07.06.2012

D.Lgs. 4-2008 - Art. 3 ter - Principio dell'azione ambientale.
La tutela dell'ambiente e degli ecosistemi naturali e del patrimonio culturale deve essere garantita da tutti gli enti pubblici e privati e dalle persone fisiche e giuridiche pubbliche o private, mediante una adeguata azione che sia informata ai principi della precauzione, dell'azione preventiva, della correzione, in via prioritaria alla fonte, dei danni causati all'ambiente, nonché al principio «chi inquina paga» che, ai sensi dell'articolo 174, comma 2, del Trattato delle unioni europee, regolano la politica della comunità in materia ambientale.

Oggetto:

Richiesta di intervento "interessato", in merito al FINTO Recupero Ambientale della ex Cava Siberie, ma VERA Discarica di Rifiuti, i cui effetti – in caso di incidente – possono "interessare" anche i territori del Comune di Villafranca, un Comune che è posto "a valle" di una Discarica [le cui pareti, già collassate, sono state... ripristinate]

Da diversi giorni, sui quotidiani locali, vi sono articoli nei quali si dibatte in merito al progetto di: **Impianto integrato per operazioni di recupero e smaltimento di rifiuti speciali non pericolosi costituito da impianto di smaltimento (D1), di sottocategoria lettera "C" ed impianto per la produzione di energia da fonte rinnovabile, sito in località Ca' Baldassare nel Comune di Valeggio sul Mincio - Comune di localizzazione: Valeggio sul Mincio (VR); Comuni interessati: Villafranca di Verona, Mozzecane, Verona, San Giovanni Lupatoto e San Martino Buon Albergo (VR), Roverbella, Marmirolo e Volta Mantovana (MN).**

Questo "interessamento" del Comune di Villafranca contro questo progetto, sarebbe ammirevole ma è incomprensibile visto che, per le due Discariche in Sommacampagna, anche queste poste "a monte" del territorio di Villafranca, non solo non ho mai visto articoli di giornali, ma, non sono a conoscenza di interventi "Qualificati" da Villafranca, nel far si che fosse rispettata la normativa sulla Valutazione di Impatto Ambientale, che prevederebbe il coinvolgimento diretto nella procedura di V.I.A. dei Comuni interessati come questo è stato anche stabilito dalla Sentenza 3430 dell'8 marzo 2011... come emessa dal Consiglio di Stato.

Al Sindaco: Mario Faccioli
Comune di Villafranca
Corso Garibaldi, 39
37069 - VILLAFRANCA
protocollo.comune.villafranca.vr@pecveneto.it

e per conoscenza:
Al Comune di Sommacampagna
All'Assessore: Ecologia e Ambiente
Via Carlo Alberto, 1
37066 - SOMMACAMPAGNA
sommacampagna.vr@cert.ip-veneto.net

Di quella Sentenza del C.d.S., che stabilisce quali sarebbero stati i Comuni "interessati", vorrei richiamare la frase che definisce "come territorio potenzialmente interessato dalla propagazione di inquinanti nel sottosuolo quello delimitato da un raggio di 2 chilometri verso monte della discarica rispetto alla direzione di deflusso della falda e da un raggio di 5 chilometri verso valle del sito".

Ed è pertanto evidente che, essendo... le due Discariche di Sommacampagna ubicate... "a monte" del Comune di Villafranca, in caso di incidente alle due discariche, una eventuale propagazione di inquinanti nel sottosuolo, andrebbe ad interessare le falde acquifere che scorrono sotto il centro di Dossobuono ed è per questo motivo, di Comune Interessato che, il Sindaco di Villafranca avrebbe dovuto "agire" al fine che fosse rispettata la V.I.A.

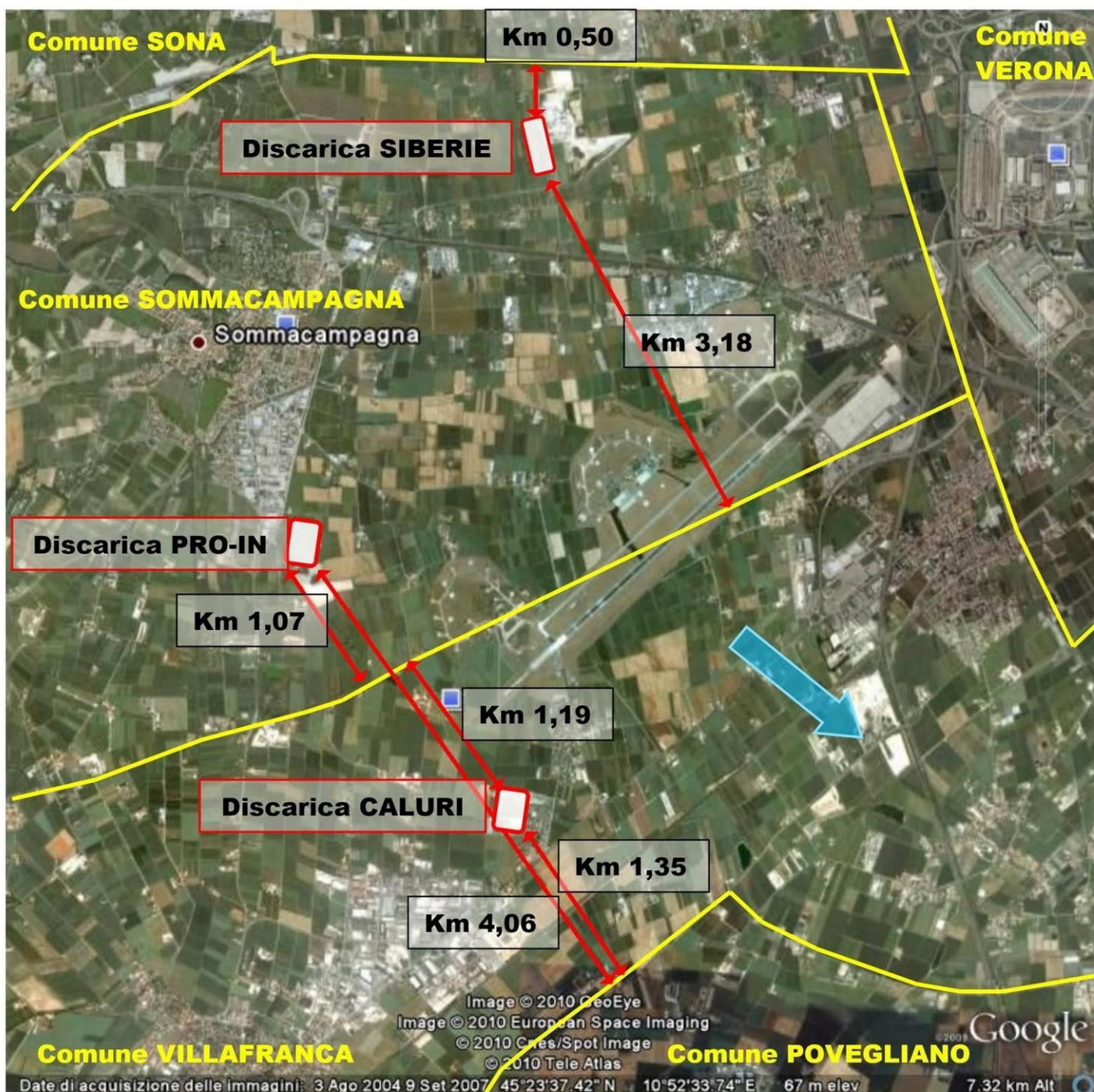
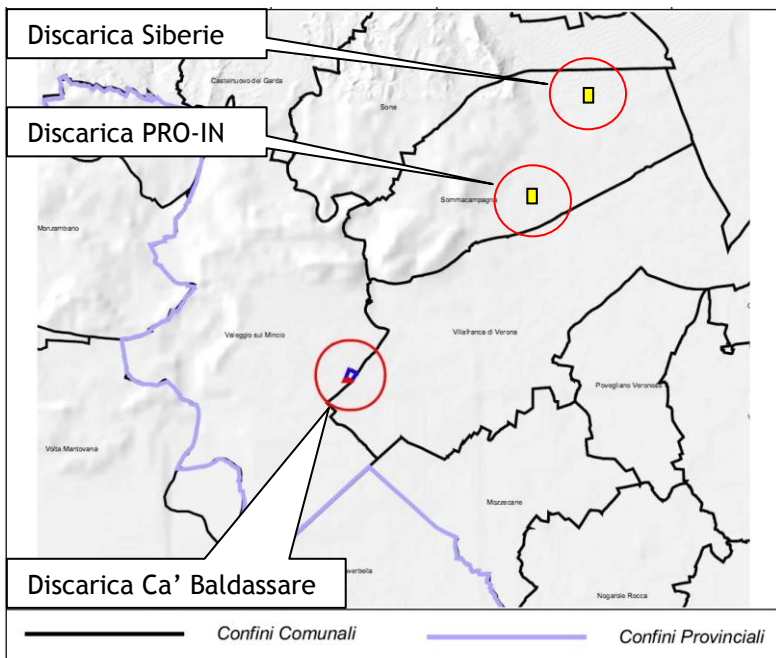

La Sentenza del Consiglio di Stato citata in premessa, sul mancato interessamento e coinvolgimento nel procedimento VIA della Discarica di Caluri da parte del Comune di Povegliano, aveva evidenziato questo:

"Risulta, in definitiva, acclarato che il mancato riconoscimento, in capo al Comune di Povegliano Veronese della qualifica di Comune interessato ha impedito allo stesso di fornire gli apporti qualificati previsti dalla legislazione regionale, al fine di valutare l'adeguatezza delle misure indicate e di formulare le proposte all'uopo necessarie al fine di fronteggiare il potenziale pregiudizio derivante dall'installazione di una discarica per rifiuti in un'area considerata sensibile, alla stregua dei parametri stabiliti dal D.G.R. n° 1115 del 28 aprile 2009, per due punti di prelievo ai quali attinge l'ente locale in esame per conseguire le necessarie risorse idriche".

Come è ben evidente dall'immagine della pagina precedente, il Comune di Povegliano risulta essere all'interno della distanza di 5 km... "a valle" della Discarica Caluri e quindi era un comune che doveva essere coinvolto nel procedimento di V.I.A. e per questo pare evidente che come Comune Interessato: **Villafranca doveva essere coinvolto nelle procedure di VIA** delle due discariche di Sommacampagna, che come è noto - rispetto al flusso della falda - sono ubicate... "a monte" del Comune di Villafranca.

E che il territorio del Comune di Villafranca, essendo posto "a valle" di due discariche, **possa avere dei problemi** a causa di "propagazione di inquinanti nel sottosuolo", questa potrebbe essere una realtà se dopo i "collassamenti" delle pareti, **già avvenute nel 2010, nel 2011 e nel 2012**, altri "collassamenti" avessero da verificarsi dopo i primi consistenti conferimenti di rifiuti (qualora la Discarica Siberie non fosse fermata)... e potrebbero quindi accadere - di nuovo - nel 2013 e negli anni seguenti, ecc, ecc.



ESTATE 2011



PARETE EST

ESTATE 2011



PARETE SUD

ESTATE 2011



PARETE SUD

PRIMAVERA 2012



PRIMAVERA 2012



PRIMAVERA 2012



E se le pareti della VERA Discarica di Sommacampagna “collassano”, l’unico motivo è che sono state male realizzate e utilizzando materiali non idonei: “Terreno Vegetale” riportato su “Limi di Lavorazione della Ghiaia” sulla cui tenuta sia ad infiltrazioni d’acqua che ad eventi sismici, il sottoscritto ha seri dubbi, che dovrebbero essere attentamente valutati da esperti “super partes”.



Dall’Aprile 2010, il sottoscritto aveva avvisato il Direttore dei Lavori, che se avessero continuato ad utilizzare il materiale come evidenziato nelle foto **le pareti avrebbero potuto “collassare”**, come poi sono effettivamente “collassate”... nell’estate **2010**, nell’estate **2011** e nella primavera del **2012**.



Con DGRV n° 996 del 21.4.2009, la Regione Veneto aveva approvato questo: “GEO NOVA S.p.A. **Recupero ambientale dell'ex cava Siberie**, mediante la progettazione definitiva per la costruzione e la gestione operativa e post-operativa di una discarica controllata programmata con il sistema del project financing di cui all'art. 37 L. n. 109/94. Comune di localizzazione: Sommacampagna (VR). Procedura di V.I.A. ai sensi degli artt. 11 e 23 della L.R. n. 10/99, Autorizzazione Integrata Ambientale ai sensi del D.Lgs. n. 59/05 e L.R. n. 26/07”. Ed è evidente che l'oggetto sarebbe stato quello di: “**Recupero Ambientale**”.

Con DGRV n° 332 del 06.03.2012 la Regione Veneto ha approvato questo: GEO NOVA S.p.A. – **Discarica per rifiuti non pericolosi** in loc. Siberie in Comune di Sommacampagna – Comune di localizzazione: Sommacampagna (VR); Comune interessato: Sona (VR). **Progetto degli interventi per il completo ripristino delle funzionalità dell'impermeabilizzazione della discarica**. Approvazione del progetto ed autorizzazione alla realizzazione degli interventi per il completo ripristino delle funzionalità della impermeabilizzazione della discarica. Ed è evidente che l'oggetto è diverso dal “**Recupero Ambientale**”.

Ed in merito alla DGRV 332 del 6 Marzo 2012, **ho scritto le lettere** di cui sotto si riportano le copertine:

<p>Beniamino Sandrini Via del Fante, n° 21 37066 CASELLE s Sommacampagna T. 0458581200 cel. 3485214565 Mail: beniaminosandrini@virgilio.it</p> <p>PROJECT TO PROTECT COME SALVARE CASELLE PROGETTARE PER PROTEGGERE www.vivicaselle.eu</p> <p>Caselle d'Erbe, 16.04.2012</p> <p>D.Lgs. 4-2008 - Art. 3 ter - Principio dell'azione ambientale. <i>La tutela dell'ambiente e degli ecosistemi naturali e del patrimonio culturale deve essere garantita da tutti gli enti pubblici e privati e dalle persone fisiche e giuridiche pubbliche o private, mediante una adeguata azione che sia informata ai principi della precauzione, dell'azione preventiva, della correzione, in via prioritaria alla fonte, dei danni causati all'ambiente, nonché al principio «chi inquina paga» che, ai sensi dell'articolo 174, comma 2, del Trattato delle unioni europee, regolano la politica della comunità in materia ambientale.</i></p> <p>Al Comune di Sommacampagna All'Assessore: Ecologia e Ambiente Via Carlo Alberto, 1 37066 - SOMMACAMPAGNA sommacampagna.vr@cert.ip-veneto.net</p> <p>Alla Provincia di Verona Sett. Ecologia e Ambiente - VIA- VAS Via Santa Maria Antica, 1 37121 - VERONA provincia.verona@cert.ip-veneto.net</p> <p>All' ARPAV Dipartimento Provinciale di Verona Via A. Dominutti, 8 37135 - VERONA dapvr@pec.arpav.it</p> <p>Alla Regione Veneto Unità Complessa V.I.A. - V.A.S. Cannareggio, 99 30121 - VENEZIA protocollo.generale@pec.regione.veneto.it</p> <p>Alla Procura della Repubblica presso Tribunale di Verona Corte Giorgio Zanconati, 1 37122 - VERONA prot.procura.verona@giustiziacert.it</p> <p>Oggetto: Rinnovo - URGENTE - di richiesta di accesso agli atti del FINTO Recupero Ambientale dell'ex Cava Siberie, in conseguenza dell'approvazione della DGRV n. 332 del 6.3.2012 e segnalazione di "ERRORI" contenuti nel Parere Commissione VIA n° 388 del 1.2.2012</p>	<p>Beniamino Sandrini Via del Fante, n° 21 37066 CASELLE s Sommacampagna T. 0458581200 cel. 3485214565 Mail: beniaminosandrini@virgilio.it</p> <p>PROJECT TO PROTECT COME SALVARE CASELLE PROGETTARE PER PROTEGGERE www.vivicaselle.eu</p> <p>Caselle d'Erbe, 03.05.2012</p> <p>D.Lgs. 4-2008 - Art. 3 ter - Principio dell'azione ambientale. <i>La tutela dell'ambiente e degli ecosistemi naturali e del patrimonio culturale deve essere garantita da tutti gli enti pubblici e privati e dalle persone fisiche e giuridiche pubbliche o private, mediante una adeguata azione che sia informata ai principi della precauzione, dell'azione preventiva, della correzione, in via prioritaria alla fonte, dei danni causati all'ambiente, nonché al principio «chi inquina paga» che, ai sensi dell'articolo 174, comma 2, del Trattato delle unioni europee, regolano la politica della comunità in materia ambientale.</i></p> <p>Al Comune di Sommacampagna All'Assessore: Ecologia e Ambiente Via Carlo Alberto, 1 37066 - SOMMACAMPAGNA sommacampagna.vr@cert.ip-veneto.net</p> <p>Alla Provincia di Verona Sett. Ecologia e Ambiente - VIA- VAS Via Santa Maria Antica, 1 37121 - VERONA provincia.verona@cert.ip-veneto.net</p> <p>All' ARPAV Dipartimento Provinciale di Verona Via A. Dominutti, 8 37135 - VERONA dapvr@pec.arpav.it</p> <p>Alla Regione Veneto Unità Complessa V.I.A. - V.A.S. Cannareggio, 99 30121 - VENEZIA protocollo.generale@pec.regione.veneto.it</p> <p>Alla Procura della Repubblica presso Tribunale di Verona Corte Giorgio Zanconati, 1 37122 - VERONA prot.procura.verona@giustiziacert.it</p> <p>Oggetto: Rinnovo - URGENTE - di richiesta di accesso agli atti del FINTO Recupero Ambientale dell'ex Cava Siberie, in conseguenza dell'approvazione della DGRV n. 332 del 6.3.2012 e segnalazione di "ERRORI" contenuti nel Parere Commissione VIA n° 388 del 1.2.2012</p> <p>SOLLECITO all'ASSESSORE con integrazioni e ulteriori segnalazioni alla lettera già inviata in data: 16.04.2012</p>
<p>Beniamino Sandrini Via del Fante, n° 21 37066 CASELLE s Sommacampagna T. 0458581200 cel. 3485214565 Mail: beniaminosandrini@virgilio.it</p> <p>PROJECT TO PROTECT COME SALVARE CASELLE PROGETTARE PER PROTEGGERE www.vivicaselle.eu</p> <p>Caselle d'Erbe, 17.05.2012</p> <p>D.Lgs. 4-2008 - Art. 3 ter - Principio dell'azione ambientale. <i>La tutela dell'ambiente e degli ecosistemi naturali e del patrimonio culturale deve essere garantita da tutti gli enti pubblici e privati e dalle persone fisiche e giuridiche pubbliche o private, mediante una adeguata azione che sia informata ai principi della precauzione, dell'azione preventiva, della correzione, in via prioritaria alla fonte, dei danni causati all'ambiente, nonché al principio «chi inquina paga» che, ai sensi dell'articolo 174, comma 2, del Trattato delle unioni europee, regolano la politica della comunità in materia ambientale.</i></p> <p>Ulteriore rinnovo del SOLLECITO all'ASSESSORE con integrazioni e ulteriori segnalazioni alle lettere già inviate in data: 16.04.2012 e poi... in data: 03.05.2012</p> <p>Oggetto: Rinnovo - URGENTE - di richiesta di accesso agli atti del FINTO Recupero Ambientale dell'ex Cava Siberie, in conseguenza dell'approvazione della DGRV n. 332 del 6.3.2012 e segnalazione di "ERRORI" contenuti nel Parere Commissione VIA n° 388 del 1.2.2012</p> <p>Al Comune di Sommacampagna All'Assessore: Ecologia e Ambiente Via Carlo Alberto, 1 37066 - SOMMACAMPAGNA sommacampagna.vr@cert.ip-veneto.net</p> <p>Alla Provincia di Verona Sett. Ecologia e Ambiente - VIA- VAS Via Santa Maria Antica, 1 37121 - VERONA provincia.verona@cert.ip-veneto.net</p> <p>All' ARPAV Dipartimento Provinciale di Verona Via A. Dominutti, 8 37135 - VERONA dapvr@pec.arpav.it</p> <p>Alla Regione Veneto Unità Complessa V.I.A. - V.A.S. Cannareggio, 99 30121 - VENEZIA protocollo.generale@pec.regione.veneto.it</p> <p>Alla Procura della Repubblica presso Tribunale di Verona Corte Giorgio Zanconati, 1 37122 - VERONA prot.procura.verona@giustiziacert.it</p>	<p>Beniamino Sandrini Via del Fante, n° 21 37066 CASELLE s Sommacampagna T. 0458581200 cel. 3485214565 Mail: beniaminosandrini@virgilio.it</p> <p>PROJECT TO PROTECT COME SALVARE CASELLE PROGETTARE PER PROTEGGERE www.vivicaselle.eu</p> <p>Caselle d'Erbe, 30.05.2012</p> <p>D.Lgs. 4-2008 - Art. 3 ter - Principio dell'azione ambientale. <i>La tutela dell'ambiente e degli ecosistemi naturali e del patrimonio culturale deve essere garantita da tutti gli enti pubblici e privati e dalle persone fisiche e giuridiche pubbliche o private, mediante una adeguata azione che sia informata ai principi della precauzione, dell'azione preventiva, della correzione, in via prioritaria alla fonte, dei danni causati all'ambiente, nonché al principio «chi inquina paga» che, ai sensi dell'articolo 174, comma 2, del Trattato delle unioni europee, regolano la politica della comunità in materia ambientale.</i></p> <p>Al Comune di Sommacampagna All'Assessore: Ecologia e Ambiente Via Carlo Alberto, 1 37066 - SOMMACAMPAGNA sommacampagna.vr@cert.ip-veneto.net</p> <p>Alla Provincia di Verona Sett. Ecologia e Ambiente - VIA- VAS Via Santa Maria Antica, 1 37121 - VERONA provincia.verona@cert.ip-veneto.net</p> <p>All' ARPAV Dipartimento Provinciale di Verona Via A. Dominutti, 8 37135 - VERONA dapvr@pec.arpav.it</p> <p>Alla Regione Veneto Unità Complessa V.I.A. - V.A.S. Cannareggio, 99 30121 - VENEZIA protocollo.generale@pec.regione.veneto.it</p> <p>Alla Procura della Repubblica presso Tribunale di Verona Corte Giorgio Zanconati, 1 37122 - VERONA prot.procura.verona@giustiziacert.it</p> <p>Oggetto: Rinnovo - URGENTE - di richiesta di accesso agli atti del FINTO Recupero Ambientale dell'ex Cava Siberie, in conseguenza dell'approvazione della DGRV n. 332 del 6.3.2012 e segnalazione di "ERRORI" contenuti nel Parere Commissione VIA n° 388 del 1.2.2012 - Con richiesta di verifica di stabilità alle norme antisismiche della scarpa riprofilata -</p> <p>ENNESIMO "RINNOVO" del SOLLECITO all'ASSESSORE con integrazioni e ulteriori segnalazioni alle lettere del 16.04.2012 del 03.05.2012 e del 17.05.2012.</p>

In merito ai **“collassamenti”** della pareti della “VERA” Discarica di Rifiuti e per il fatto che sia stata realizzata una Discarica di Rifiuti all’interno di un’area coltivata con **irrigazione a scorrimento per immersione**, la cui acqua poi alimenta la falda acquifera che scorre verso Villafranca, le considerazioni le ho scritte in queste 4 lettere, che si possono scaricare dal web da questi indirizzi come sotto riportati:

16.04.2012 www.vivicaselle.eu/file/VIA-dis-SIB-ann.pdf

03.05.2012 www.vivicaselle.eu/file/VIA-dis-SIB-ann-RIN.pdf

17.05.2012 www.vivicaselle.eu/file/SIB-ann-RINdue.pdf

30.05.2012 www.vivicaselle.eu/file/VIA-dis-SIB-ann-RINtre.pdf

Il sottoscritto, convinto e certo che se in un procedimento di V.I.A., viene modificato il progetto (perché si sono dimenticati di analizzare le problematiche di un’area che è una Zona di Ricarica degli acquiferi) la mia richiesta di accesso agli atti, era stata formulata proprio perché il progetto approvato con la DGRV 332 del 6 Marzo 2012, non solo... **non è stata sottoposta a V.I.A.**, ma nemmeno è stata richiesta e/o attivata la **procedura di “screening”** come prevista dalle norme Comunitarie e Nazionali sulla V.I.A.

Con la presente comunicazione si intende rendere noto al Comune di Villafranca, quanto sta accadendo nel FINTO Recupero Ambientale dell’ex Cava Siberie, ma VERA Discarica di Rifiuti (per ora solo rifiuti speciali) ma, che, **se fosse concessa la “triplicazione” dei valori dell’eluato** (come pare sia già stata richiesta) farebbe diventare questa VERA Discarica - le cui pareti tendono a collassare - in una **Discarica di Rifiuti PERICOLOSI**, che per “incidente”, avrebbe come conseguenza la **“propagazione di inquinanti nel sottosuolo”** che potrebbero compromettere la salubrità della falda acquifera che scorre al di sotto del territorio del Comune di Villafranca ed in particolare sotto il centro abitato di Dossobuono e Alpo.



A titolo di esempio, con la richiesta di accesso agli atti, **ad oggi negata e ad oggi ancora non concessa**, il sottoscritto, vorrebbe prendere conoscenza se nel progetto approvato con la DGRV 332-2012 era già stato previsto che le pareti “collassate”... dopo essere state **“ripristinate”** avessero da essere anche **“puntellate”** come è ben evidente dal materiale che è stato... **“depositato”** alla base delle pareti.

Considerato che il Responsabile del Procedimento del Comune di Sommacampagna: Geom. Lorenzo Gaspari - che per conto di questa Amministrazione Pubblica **sta verificando la regolarità dei lavori** delle pareti che erano **“collassate”**, è lo stesso Tecnico che, come Direttore dei Lavori, aveva diretto i lavori di realizzazione delle pareti poi **“collassate”** - **in evidente conflitto d’interessi** - segnalando quanto qui riportato in questa lettera e nelle lettere indicate nei **“link”** da scaricare, si chiede un preciso intervento del Comune di Villafranca, nella sua qualità di **“comune interessato”** nella procedura di V.I.A.

Tutto ciò premesso, la presente richiesta di intervento **“interessato”**, in merito al FINTO Recupero Ambientale della ex Cava Siberie, ma VERA Discarica di Rifiuti, i cui effetti - in caso di incidente - possono **“interessare”** anche i territori del Comune di Villafranca, un Comune che è posto **“a valle”** di una Discarica [le cui pareti, già **collassate**, sono state... **ripristinate**] viene inviata al Sindaco del Comune di Villafranca per gli opportuni provvedimenti a salvaguardia del territorio di Dossobuono.

Se e qualora al Comune di Villafranca, fosse concesso di avere accesso agli atti di cui alla DGRV 332-2012 il sottoscritto è disposto ad esaminare l’intera documentazione gratuitamente e senza alcuna spesa per il Comune e relazionare poi su quanto eventualmente riscontrato che possa essere utile al Comune stesso.

In attesa di un urgente cenno di riscontro, si porgono distinti saluti.

Un cittadino **“nativo”** di Caselle:

Beniamino Sandrini

beniamino.sandrini@postacertificata.gov.it