

Beniamino Sandrini

Via del Fante, n° 21

37066 CASELLE di Sommacampagna

T. 0458581200 Cell. 3485214565

Mail: beniaminosandrini@virgilio.it



Caselle d'Erbe, **30.01.2014**

Procedimento Penale: RGNR

D.Lgs. 4-2008 - Art. 3 ter - Principio dell'azione ambientale.

La tutela dell'ambiente e degli ecosistemi naturali e del patrimonio culturale deve essere garantita da tutti gli enti pubblici e privati e dalle persone fisiche e giuridiche pubbliche o private, mediante una adeguata azione che sia informata ai principi della precauzione, dell'azione preventiva, della correzione, in via prioritaria alla fonte, dei danni causati all'ambiente, nonché al principio «chi inquina paga» che, ai sensi dell'articolo 174, comma 2, del Trattato delle unioni europee, regolano la politica della comunità in materia ambientale.

Al Dott. Lucio Parente

Commissario Prefettizio

del Comune di Sommacampagna

Via Carlo Alberto, 1

37066 - SOMMACAMPAGNA

sommacampagna.vr@cert.ip-veneto.net

All' **Ing. Carlo Poli**

Dirigente dell'Area funzionale dei servizi in campo ambientale

Via Santa Maria Antica, 1

37121 - VERONA

provincia.verona@cert.ip-veneto.net

e per conoscenza a:

All' **ARPAV**

Dipartimento Provinciale di Verona

Via A. Dominutti, 8

37135 - VERONA

dapvr@pec.arpav.it

Alla **Procura della Repubblica**

presso **Tribunale di Verona**

Corte Giorgio Zanconati, 1

37122 - VERONA

prot.procura.verona@giustiziacert.it

Al **Sindaco: Mario Faccioli**

Comune di Villafranca

Corso Garibaldi, 39

37069 - VILLAFRANCA

protocollo.comune.villafranca.vr@pecveneto.it

Oggetto:

Perché sarebbe iniziato il Conferimento dei Rifiuti nel 2° LOTTO della Discarica Siberie... quando sono ancora in corso le indagini sul 1° lotto?

In data **3 gennaio 2014**, agli indirizzi di cui sopra, avevo inviato una comunicazione avente ad oggetto: **“Riscontro alla comunicazione come ricevuta dalla Provincia di Verona con Registro Ufficiale: U.0000125 in data 02-01-2014”**, ma visto la nuova documentazione della Discarica Cà Balestra e con detta segnalazione si voleva evidenziare di una **grave mancanza progettuale** insita nel progetto della Discarica Siberie, che è la: **“mancanza della barriera geologica”**.

In data **10 gennaio 2014**, sempre agli indirizzi di cui sopra, avevo inviato una comunicazione avente ad oggetto: **“Richiesta di accertamento... del perché sul fondo della Discarica Siberie... non è stata realizzata la Barriera Geologica (DL 36/2003)”** con la quale evidenziavo con ulteriori dettagli, che - a parere del sottoscritto - nella discarica Siberie siamo in presenza di una **grave mancanza progettuale** insita nel progetto della Discarica Siberie, che è la: **“mancanza della barriera geologica”**.

Ritorno su questo aspetto, visto che in data odierna... **è iniziato il conferimento dei rifiuti nel lotto n° 2**, ma, ad oggi, il sottoscritto non ha visto pubblicato nessun avviso pubblico di questa autorizzazione.



FIGURA 9.2.2: Particolare costruttivo del passaggio fondo discarica-pianta.



**Discarica Cà Balestra...
DOPPIO strato di Argilla
totale **DUE metri** di Argilla**

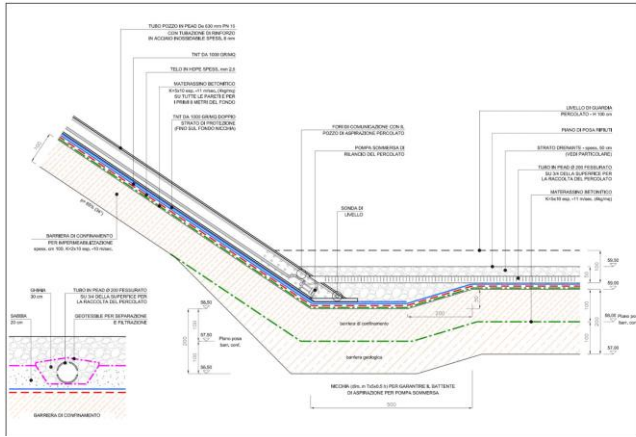
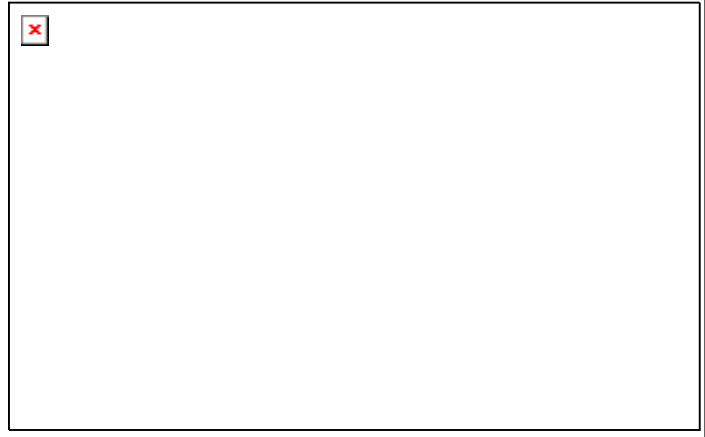

FIGURA 9.2.1: Particolare costruttivo del fondo discarica.

**Discarica Siberie solo...
UN metro di Argilla**

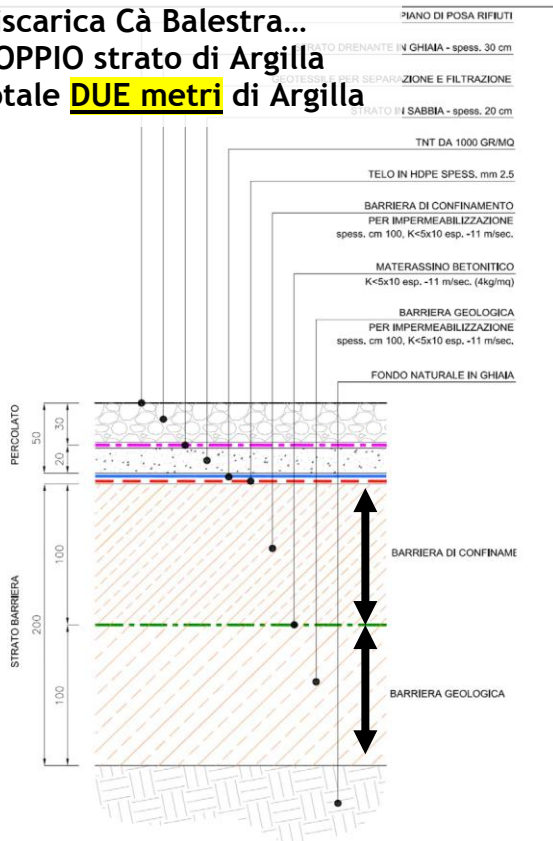
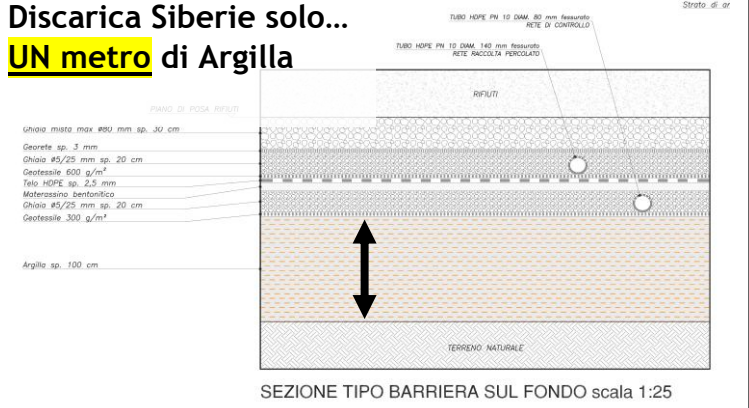

L'allegato 1, punto 2.4.2, del D.L. n°36 del 13 gennaio 2003 "Attuazione della direttiva 1999/31/CE relativa alle discariche di rifiuti" afferma testualmente: "Il substrato della base e dei fianchi della discarica deve consistere in una formazione geologica naturale che risponda a requisiti di permeabilità e spessore almeno equivalente a quello risultante dai seguenti criteri:

- discarica per rifiuti non pericolosi $K \leq 1 \times 10^{-9}$ m/s e spessore ≥ 1 m;
- discarica per rifiuti pericolosi $K \leq 1 \times 10^{-9}$ m/s e spessore ≥ 5 m;

[.....]

La barriera geologica, qualora non soddisfi naturalmente le condizioni di cui sopra, può essere completata artificialmente attraverso un sistema barriera di confinamento opportunamente realizzato che fornisca una protezione equivalente".

Come è noto... sul fondo della **Discarica Siberie** vi è solo... **UNO** strato di argilla di **UN metro**, rispetto al... **DOPPIO** strato di argilla della **Discarica Cà Balestra**.

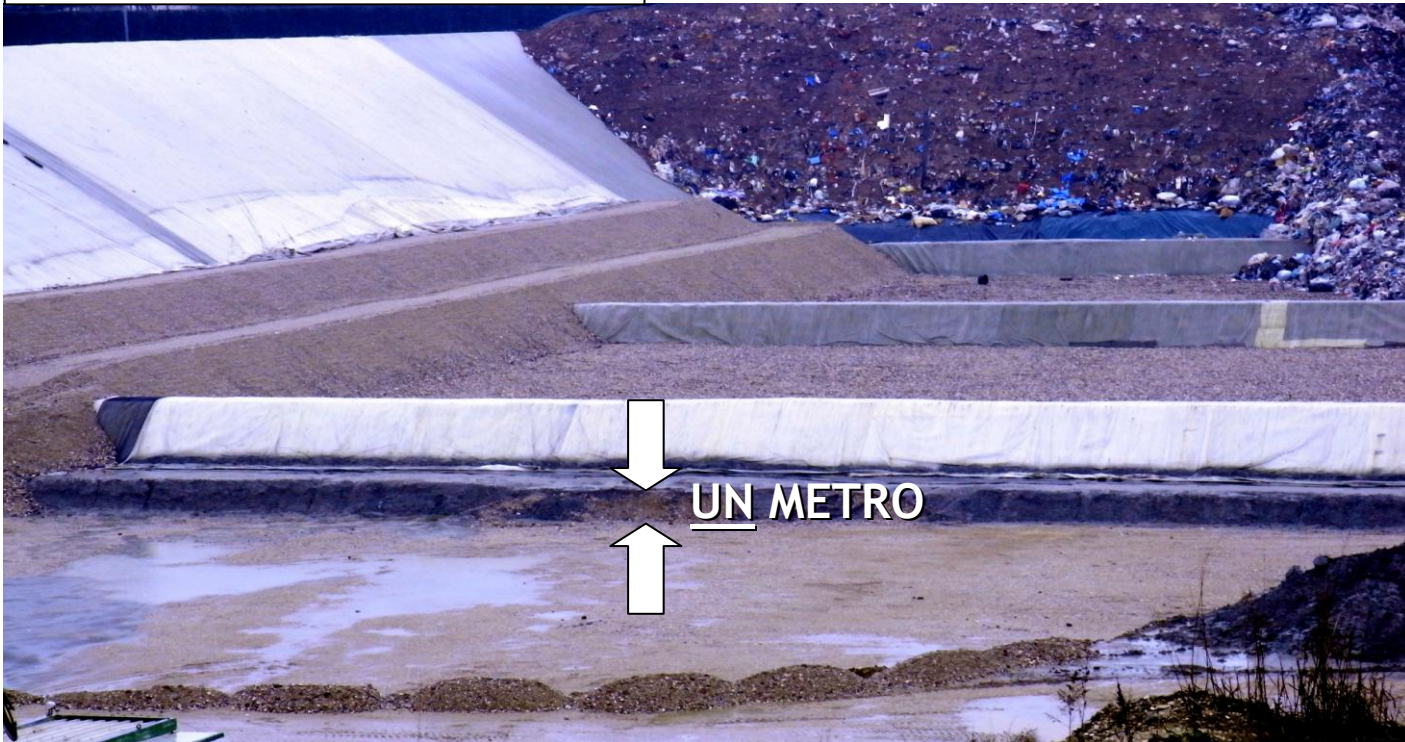

Se da queste foto - riprese in data odierna - risulta che da parte di **INTERGEO srl** sono ancora in corso le indagini come autorizzate dalla Determina dell'Ufficio Ecologia n° 41 del 17/12/2013 avente il seguente oggetto: "Affidamento incarico alla ditta **INTERGEO srl** di Remedello(BS) per l'esecuzione di pozzi inclinati necessari per l'effettuazioni di indagini elettro-tomografica presso impianto di discarica "Siberie" di Sommacampagna"... come mai è stato autorizzato il conferimento rifiuti nel lotto n° 2.





Pur essendo oggi una giornata piovosa, il sottoscritto, *transitando per caso su Via Siberie*, ha notato che... oltre la recinzione sul lato Ovest della Discarica Siberie, **si intravedeva una apparecchiatura che poteva sembrare una trivella inclinata** e quindi ipotizzando che fossero in corso quanto era stato autorizzato con la Determinazione dell'Ufficio Ecologia e quindi fossero in atto i lavori assegnati alla INTERGEO srl... ho provveduto scattare queste foto come qui allegate.

Visto che oggi pioveva... probabilmente non mi sarei fermato... **ma visto questo macchinario che sporgeva oltre la recinzione**, oltre a scattare delle foto dal lato Sud mi sono poi recato anche sul lato nord delle Discarica Siberie e, casualmente, **ho scoperto che hanno iniziato a scaricare rifiuti anche nel 2° lotto**, nonostante non siano ancora stati resi pubblici i risultati delle indagini delle DE n° 39 e n° 41 sulla stabilità delle pareti.

DETERMINAZIONE

N° Atto: DE39
ASSUNTA IN DATA 11/12/2013

Consegnata all'Ufficio Segreteria il 18 DIC. 2013

PUBBLICATA AD ALBO PRETORIO ON-LINE
Da 20 DIC. 2013 a 4 GEN 2014
Rep. n° 1282



SERVIZIO ECOLOGIA E AMBIENTE

OGGETTO : AFFIDAMENTO INCARICO ALLA DITTA EUREKOS SRL - Portogruaro VE - LAVORI DI ESECUZIONE INDAGINI CON METODOLOGIA G.P.R. DA FORO, AL FINE DI VERIFICARE L'INTEGRITA' DELLE ARGILLE DI ISOLAMENTO DELLE SCARPATE, NELL'IMPIANTO DI DISCARICA "SIBERIE" IN SOMMACAMPAGNA.

DETERMINAZIONE

N° Atto: DE41
ASSUNTA IN DATA 17/12/2013

Consegnata all'Ufficio Segreteria il 18 DIC. 2013

PUBBLICATA AD ALBO PRETORIO ON-LINE
Da 20 DIC. 2013 a 4 GEN 2014
Rep. n° 1283



SERVIZIO ECOLOGIA E AMBIENTE

OGGETTO : AFFIDAMENTO INCARICO ALLA DITTA INTERGEO SRL DI REMEDELLO (BS) PER L'ESECUZIONE DI POZZI INCLINATI NECESSARI PER L'EFFETTUAZIONE DI INDAGINE ELETTRO-TOMOGRFICA PRESSO IMPIANTO DI DISCARICA "SIBERIE" A SOMMACAMPAGNA





Se la foto qui **SOPRA** riprodotta è di oggi **30 gennaio 2014**, la foto qui **SOTTO** riprodotta è del **26.01.2014** è evidente che oggi - o al massimo ieri - **hanno iniziato a conferire i rifiuti nel lotto n° 2 della Discarica.**



Prima di concludere vorrei ricordare quanto avevo evidenziato nell'ultima lettera inviata e che era relativo al fatto che la Discarica Ca Balestra era stata progettata tenendo conto del DL 36 del 13 gennaio 2003 (come sotto riprodotto) del quale Decreto **non vi è traccia nelle relazioni della Discarica Siberie.**

L'allegato 1, punto 2.4.2, del D.L. n°36 del 13 gennaio 2003 "Attuazione della direttiva 1999/31/CE relativa alle discariche di rifiuti" afferma testualmente: *"Il substrato della base e dei fianchi della discarica deve consistere in una formazione geologica naturale che risponda a requisiti di permeabilità e spessore almeno equivalente a quello risultante dai seguenti criteri:*

- discarica per rifiuti non pericolosi $K \leq 1 \times 10^{-9}$ m/s e spessore ≥ 1 m;
- discarica per rifiuti pericolosi $K \leq 1 \times 10^{-9}$ m/s e spessore ≥ 5 m;

[.....]

La barriera geologica, qualora non soddisfi naturalmente le condizioni di cui sopra, può essere completata artificialmente attraverso un sistema barriera di confinamento opportunamente realizzato che fornisca una protezione equivalente".

Evidenzio e sottolineo questo aspetto, perché - da mesi ormai - il sottoscritto ha il forte dubbio che la Discarica Siberie sia stata progettata non tenendo conto del DL 36 del 13.01.2003 e che pertanto in detta Discarica - per come è stata progettata e costruita - possano essere conferiti solo rifiuti inerti, visto che nella Discarica Siberie **esiste solo la "barriera di confinamento" e non esiste la "barriera geologica"**, come invece è ben evidente nella progettazione della Discarica Cà Balestra di Valeggio.

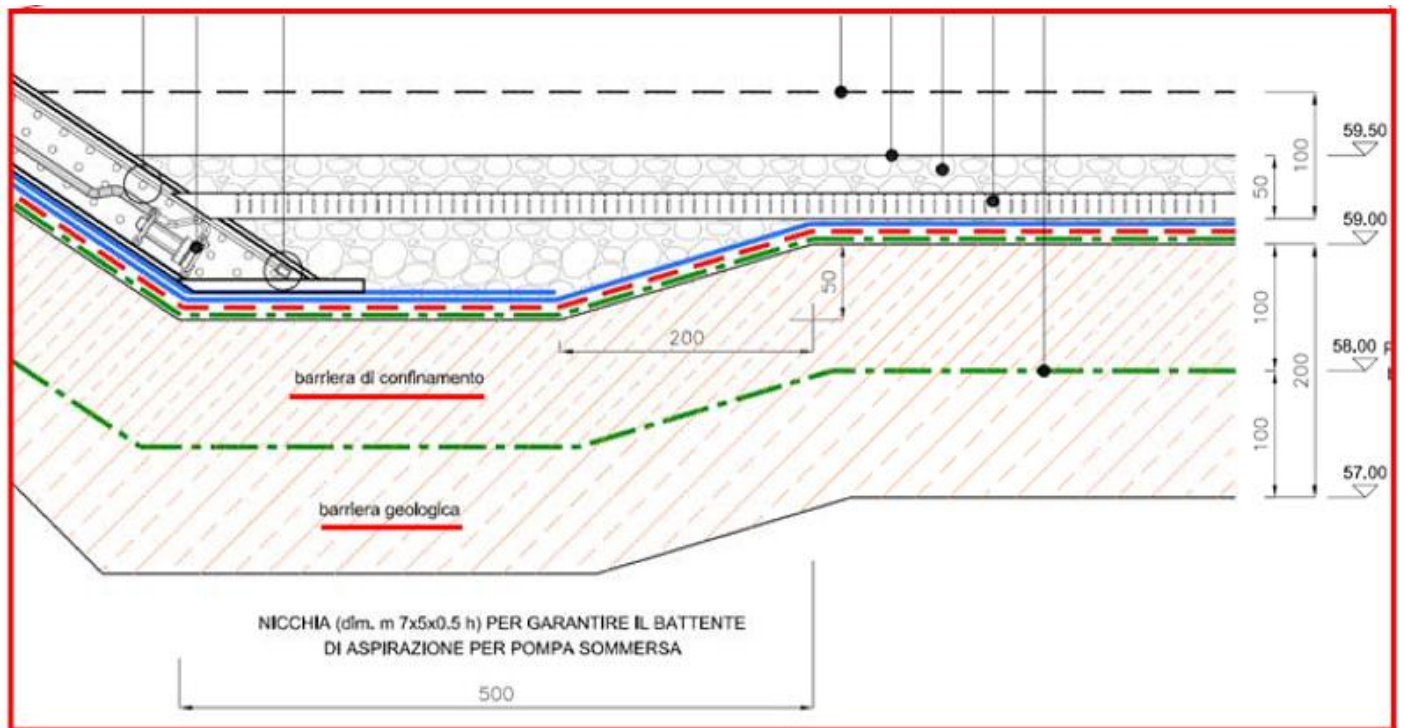

Il progetto della discarica prevede la costruzione di una barriera di fondo, costituita da un pacchetto impermeabile composto da:

- materiale minerale compatto di 1,00 m di spessore con un $K < 5 \times 10^{-11}$ m/s (barriera geologica);
- geocomposito bentonitico ($s=0,005$ m e $k=5 \times 10^{-11}$ m/s)
- materiale minerale compatto di 1,00 m di spessore con un $K < 5 \times 10^{-11}$ m/s (barriera di confinamento);
- geomembrana in HDPE, 2,5 mm, $K < 1 \times 10^{-12}$ m/s.

Parrebbe essere evidente che in... “mancanza della barriera geologica”, la richiesta di autorizzazione della Discarica Siberie nemmeno avrebbe dovuto essere presa in considerazione, non solo con la DGRV 996/2009, ma anche per le successive autorizzazioni concesse, tra cui la DGRV 1251/2013 che avrebbe autorizzato la riclassificazione della tipologia della discarica e la triplicazione dei valori dell’eluato.

La precedente segnalazione fu inviata al fine di evidenziare che “Barriera di Fondo” del Progetto della Discarica Siberie... NON era stata progettata in conformità al DL 36/2003 che prevede che la realizzazione di una “DOPPIA BARRIERA” costituita da: “Barriera Geologica” e da: “Barriera di Contenimento”.

E se nella precedente e ultima segnalazione concludevo chiedendo che fosse accertato... il perché sul fondo della Discarica Siberie, non sia stata realizzata la “Barriera Geologica”, che sarebbe d’obbligo ai sensi del D.L. n°36 del 13 Gennaio 2003, dopo aver evidenziato la situazione della Discarica Siberie alla data odierna del 30 gennaio 2014 e dopo aver cercato sul sito web della Regione Veneto, su quello della Provincia di Verona e su quello del Comune di Sommacampagna e non avendo trovato alcun avviso e/o autorizzazione a conferire i rifiuti anche nel 2° lotto della Discarica Siberie, a tutti gli indirizzi come indicati in copertina, sono a porre questa domanda:

Perché sarebbe iniziato il Conferimento dei Rifiuti nel 2° LOTTO della Discarica Siberie... quando sono ancora in corso le indagini sul 1° lotto?

Distinti saluti:

Un cittadino “nativo” di Caselle:

Beniamino Sandrini

beniamino.sandrini@postacertificata.gov.it