	GEONOVA SPA – Discarica Siberie, Comune di Sommacampagna (VR)
	VERBALE DI SOPRALLUOGO rev 00 del 10.10.2011 – PSC rev. 1.1 del 16.03.2010

PROT. 2013_0596 del 03/10/2013

Impianto:	Data :	Ora :	Giorno della settimana:
Rifiuti non Pericolosi, località Siberie di Sommacampagna (VR)	03/10/2013	10:15 – 12:00	giovedì

In data odierna i Tecnici EOS hanno eseguito un sopralluogo straordinario presso la discarica di località Siberie, nel Comune di Sommacampagna, gestita da Geonova S.p.a..

Nel corso del sopralluogo sono state eseguite le seguenti verifiche:

1. Verifica delle operazioni di ripristino della funzionalità dell'impermeabilizzazione delle sponde del lotto 2.
Nel corso del sopralluogo è stata visionata la conclusione dei lavori di sistemazione delle sponde est ed ovest del lotto 2, che risultavano telate con manti in TNT da 500.
2. Verifica dello stato delle scarpate libere del lotto 1, in fase di coltivazione, così come richiesto dalla Provincia di Verona con nota n. 92896 del 26/09/2013.

Nel corso del sopralluogo, congiuntamente con Il Responsabile Unico del Procedimento (RUP) e Responsabile del Servizio Ecologia del Comune di Sommacampagna, Geom. L. Gaspari, sono stati realizzati i controlli atti a verificare la conformità delle sponde libere del lotto 1, così come richiesto dalla nota della Provincia di Verona n. 92896 del 26/09/2013. Le verifiche sono state realizzate sia visivamente, sia camminando sopra i teli delle sponde libere est ed ovest del lotto 1, verificandone la continuità, la consistenza, l'assenza di interruzioni o l'eventuale presenza di concavità o convessità anomale. Le verifiche sono state realizzate senza intervenire sull'integrità dell'impermeabilizzazione costituita dai teli in TNT ed in HDPE poiché, al momento della verifica, non sono risultati all'esame evidenti indizi di presenza di danneggiamenti all'argilla di impermeabilizzazione delle sponde sottostanti.

Le verifiche così compiute hanno confermato l'assenza di anomalie ed il buono stato delle sponde libere del lotto 1.

Si ricorda che tali controlli non sono presenti nel PSC attualmente in essere e sono stati richiesti dalla Provincia di Verona a seguito dello scivolamento dell'argilla di impermeabilizzazione verificatosi lungo la sponda est nel corso del mese di agosto 2013. Tali controlli sono stati inoltre richiesti al Controllore Indipendente dal consulente tecnico del Comune di Sommacampagna nel corso dell'incontro tenutosi presso gli uffici Comunali di Sommacampagna in data 10 settembre 2013.

Al momento del sopralluogo, oltre al personale Geonova addetto alla discarica, erano presenti presso l'impianto:

Responsabile Tecnico Discarica Geom. L. Traverso

RUP Comune di Sommacampagna Geom. L. Gaspari

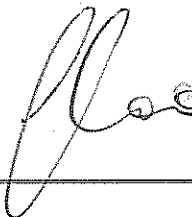
 CODICE FISCALE: 0255616232
 Comune di Sommacampagna
 Provincia di VERONA
 Piazza C. Alberto.

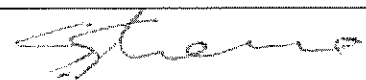
Tecnici addetti al PMC che hanno effettuato il sopralluogo	Firma	
Responsabile per l'attuazione del PSC	Firma	



Foto 1: Sponde ovest dei lotti 2 e 3 (divisi dall'argine di separazione)



Foto 2: Sponde est dei lotti 2 e 3 (divisi dall'argine di separazione)

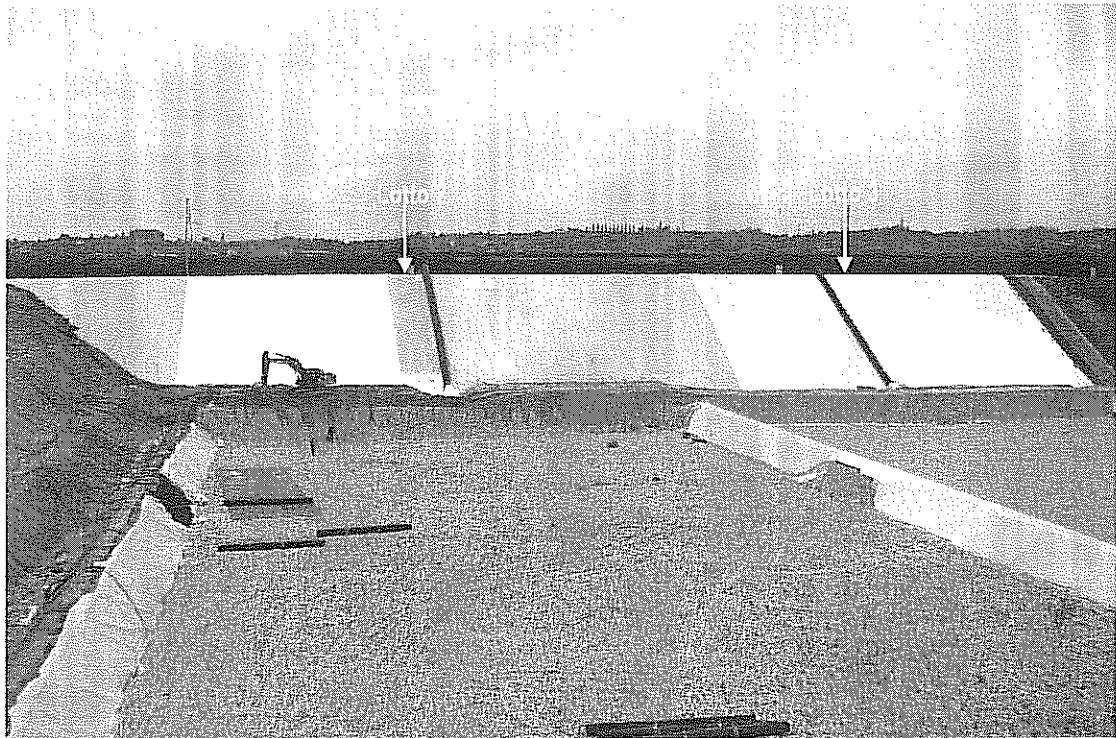

Foto 3: Sponda est lotto 1 – fasi di verifica della scarpata libera

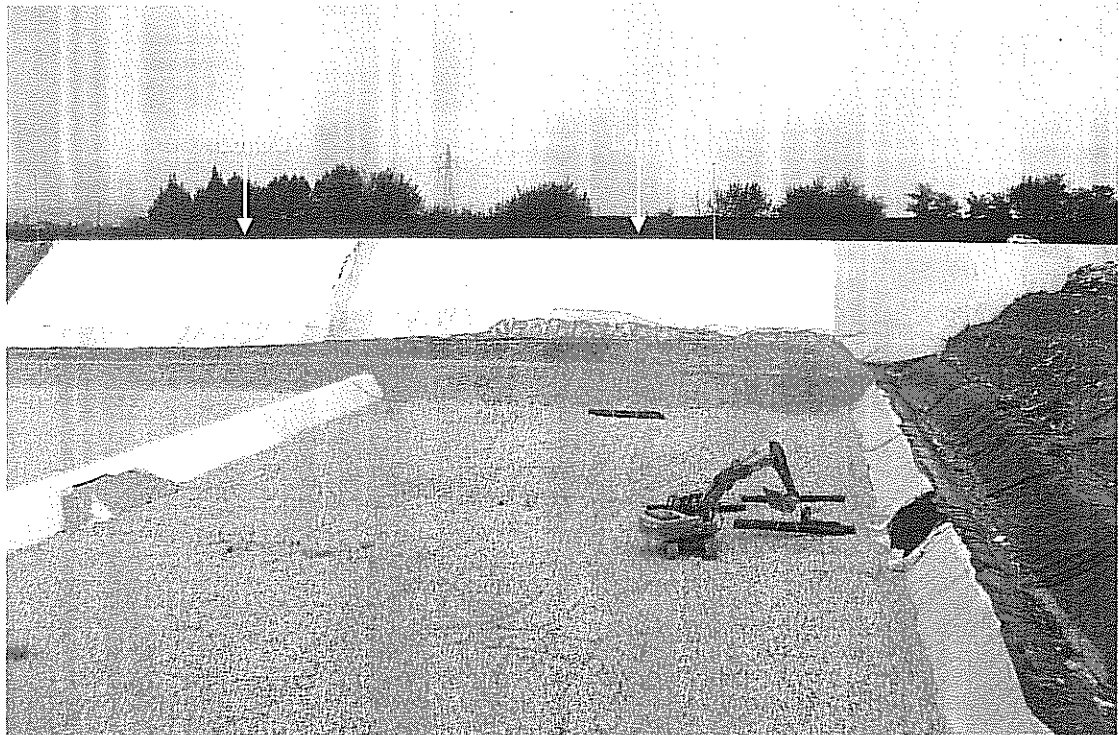
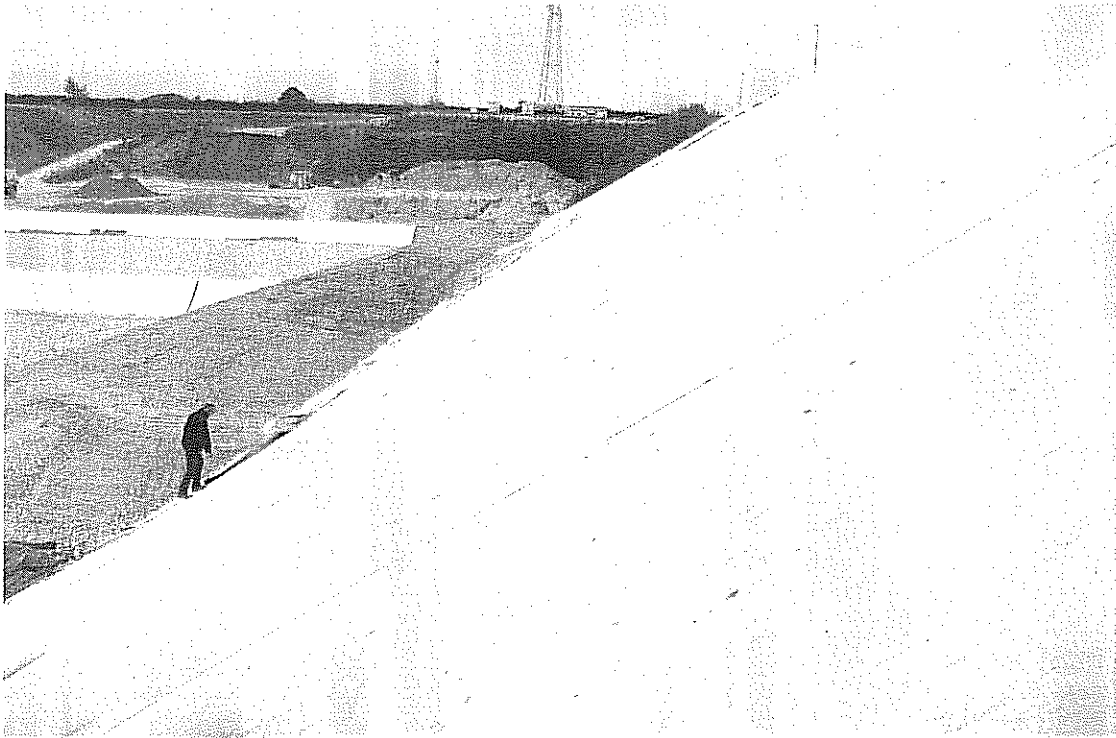
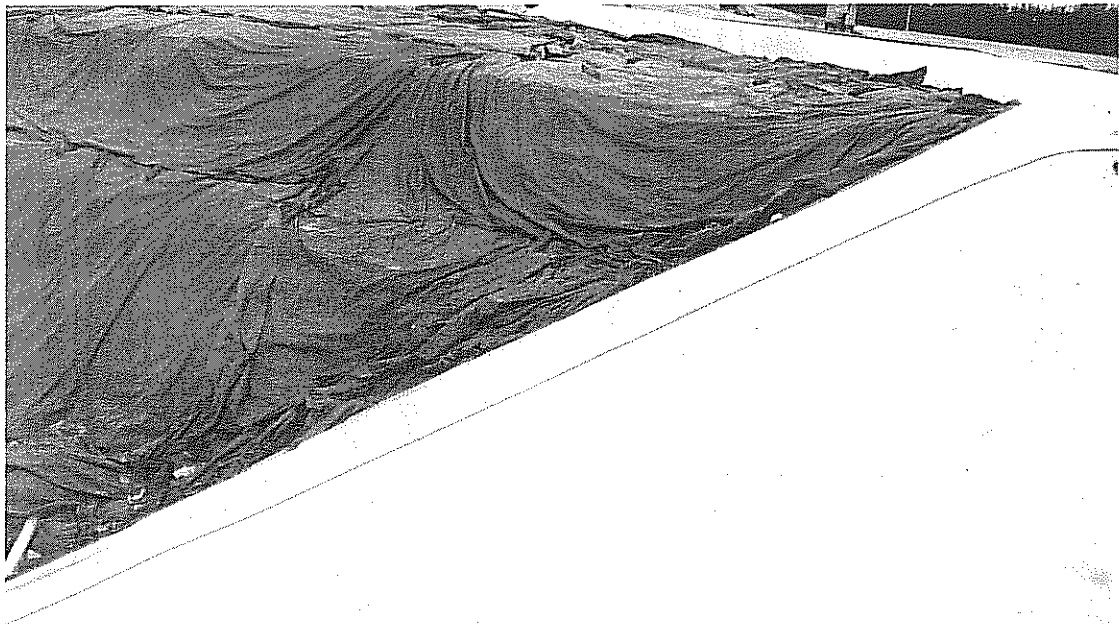

Foto 4: Sponda ovest lotto 1 – fasi di verifica della scarpata libera